

INFORMAZIONI PERSONALI

Giulia Brescianini

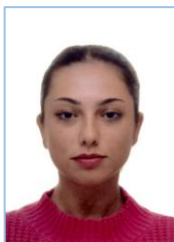

 Via XXVI Aprile 62, 25032 Chiari (BS)

 388 326 9224

 giuliabrescianini@gmail.com

Sesso F | Data di nascita 12/11/2004 | Nazionalità Italiana

OCCUPAZIONE PER LA QUALE SI CONCORRE

Disponibile a valutare qualsiasi offerta di lavoro

ESPERIENZA PROFESSIONALE

Da ottobre 2022 – In corso

Lavori saltuari

Chiari (BS)

- **Barista part time:** preparazione caffetteria, bevande e aperitivi, gestione della tavola calda e fredda, gestione della cassa, ordine e pulizia degli ambienti.
- **Aiuto compiti / ripetizioni in lingue:** lezioni private di lingue a domicilio per studenti delle scuole medie.

ISTRUZIONE E FORMAZIONE

Settembre 2023 – In corso

Corso di laurea triennale - Lingue e letterature straniere moderne

Università degli studi di Bergamo (BG)

- Curricula: Lingue e culture orientali

Giugno 2023

Diploma di maturità - Liceo Linguistico

I.I.S. C. Marzoli – Palazzolo S/O (BS)

- Votazione finale: 80/100

COMPETENZE PERSONALI

Lingua madre Italiano

Altre lingue

	COMPRESIONE		PARLATO		PRODUZIONE SCRITTA
	Ascolto	Lettura	Interazione	Produzione orale	
Inglese	B2+	B2+	B2+	B2+	B2+
Spagnolo	B2	B2	B2	B2	B2
Tedesco	B1	B1	B1	B1	B1

Livelli: A1/A2: Utente base - B1/B2: Utente intermedio - C1/C2: Utente avanzato

Competenze comunicative Possiedo buone competenze comunicative.
Sono una persona socievole, solare e disponibile, in grado di mantenere buoni rapporti con colleghi e datori di lavoro e di lavorare a contatto con i clienti.

Competenze organizzative e gestionali Buone capacità organizzative.
Sono una persona puntuale, precisa ed attenta sul lavoro; sono in grado di lavorare sia in autonomia sia in gruppo. Possiedo empatia e determinazione.
Buona capacità pratica e manuale.

Competenze digitali Utilizzo del computer a livello intermedio.
Conoscenza e utilizzo del pacchetto Office (Word, PowerPoint, Excel), navigazione web, posta elettronica, Social Media.

Patente di guida B, automunito

Dati personali Autorizzo il trattamento dei miei dati personali ai sensi del Decreto Legislativo 30 giugno 2003, n. 196 "Codice in materia di protezione dei dati personali".

Data _____

Firma _____



Ministero della Giustizia

Sistema Informativo del Casellario Certificato del Casellario Giudiziale (ART. 24 D.P.R. 14/11/2002 N.313)

CERTIFICATO NUMERO: 23526/2024/R

Al nome di:

Cognome **BRESCIANINI**
Nome **GIULIA**
Data di nascita **12/11/2004**
Luogo di Nascita **CHIARI (BS) - ITALIA**
Sesso **F**



sulla richiesta di: **INTERESSATO**
per uso: **AMMINISTRATIVO (ART. 24 D.P.R. 14/11/2002 N.313)**

Si attesta che nella Banca dati del Casellario giudiziale risulta:

NULLA

ESTRATTO DA: CASELLARIO GIUDIZIALE - PROCURA DELLA REPUBBLICA PRESSO IL TRIBUNALE DI BRESCIA

BRESCIA, 07/05/2024 15:42



IL RESPONSABILE DEL SERVIZIO CERTIFICATIVO
(SCHILLACI MARCELLA)

Il presente certificato non può essere prodotto agli organi della pubblica amministrazione o ai privati gestori di pubblici servizi della Repubblica Italiana (art. 40 D.P.R. 28 dicembre 2000, n. 445), fatta salva l'ipotesi in cui sia prodotto nei procedimenti disciplinati dalle norme sull'immigrazione (d.lgs. 25 luglio 1998, n. 286). Il certificato è valido se presentato alle autorità amministrative straniere.

**** AVVERTENZA ****

Certificato del casellario giudiziale - (ART. 24 D.P.R. 14/11/2002 N.313) - al nome di:

Cognome	Nome	Luogo di Nascita	Data di nascita	Sesso	Paternità	Codice Fiscale
BRESCIANINI	GIULIA	CHIARI	12/11/2004	F		

Si attesta che nella Banca dati del Casellario Europeo NULLA risulta.